

Gerling Quartier





lemonpie Eventmanagement und Catering GmbH

Nicola und Johannes Molderings

Wenn Sie auf der Suche nach einem Catering sind, welches sämtlichen Ansprüchen auf höchstem Niveau gerecht wird, dann ist lemonpie der richtige Partner für Sie.

Gegründet: 2002

Die Location

Gerling Quartier

Der ehemalige Firmensitz von Gerling, seit 2010 »Gerling Quartier« genannt, wird von dem neuen Besitzer Frankonia Eurobau AG in eine exklusive Wohnanlage umgestaltet. Der hauptsächlich in den 1950er Jahren errichtete Gebäudekomplex steht vorwiegend unter Denkmalschutz und vermittelt so mitten in Köln einen einmaligen Eindruck von Architektur und Wirtschaftsgeschichte.

Das Gerling Quartier bietet die besondere Möglichkeit, in einem historischen Festsaal (Venezianischer Saal) mit angrenzendem prachtvollem Gang, sowie einer originalgetreuen Bar, die auch heute noch voll funktionsfähig ist, hochwertige Veranstaltungen durchzuführen.

Der Venezianische Saal

Gerling Quartier

In einem gänzlich unter Denkmalschutz stehenden Gebäudeteil befindet sich der Venezianische Saal, für bis zu 200 Personen für sehr hochwertige Seminare, Kundenveranstaltungen oder auch private Galaabende geeignet. Mit einem vorgelagerten venezianischen Gang, der ideal für den Empfang der entsprechenden Veranstaltung genutzt werden kann und in direkter Verbindung mit einer Bar, welche nach heutigem Verständnis durch ein absolut cooles Design besticht, ist dies ein ganz besonderer Ort für ganz außergewöhnliche Events.



Die Möglichkeiten

Gerling Quartier

Die Möglichkeiten sind im Gerling Quartier sehr vielseitig - gepaart mit der einmaligen Atmosphäre der Architektur der aufstrebenden 50er Jahre lassen sich viele Ideen spinnen und gemeinsam mit lemonpie auf einzigartige Weise umsetzen.



Die Atmosphäre

Gerling Quartier

Lassen Sie sich inspirieren von dem Charme dieser stringenten Architektur, von ihrem Purismus und dem einmaligen Feeling, welches man in diesem wirtschaftsgeschichtlich imposanten Gebäude verspürt.



Gerling Quartier



Gerling Quartier

Lage:

Das Gerling Quartier liegt innerhalb des Kölner Rings, und damit im Herzen der Kölner Innenstadt. Köln, eine im zweiten Weltkrieg stark zerstörte Stadt, der es aber nicht an architektonischen Kleinoden mangelt, angefangen mit dem Kölner Dom, über 12 romanische Kirchen bis hin zu außergewöhnlicher zeitgenössischer Architektur wie z.B. das von Zumthor erbaute Kolumba Museum. Darüber hinaus zeichnet sich die Wirtschaftsstadt Köln als Stadt der Medien, Künste und Kultur aus.

Entfernung zum

- Flughafen Köln/Bonn: 17 km, ca. 20 Minuten
- Hauptbahnhof Köln: 1,7 km, ca. 5 Minuten
- Messe Köln: 4 km, ca. 10 Minuten

Gerling Quartier

Nutzungsmöglichkeiten
ganztägig

Kapazitäten
Venezianischer Saal, angrenzender
venezianischer Gang, originalgetreue Bar

Parkplätze
2 umliegende Parkhäuser und
weitere Parkmöglichkeiten in Laufnähe

Hotels
diverse Hotels aller Kategorien
im Umkreis der Location



Gerling Quartier

Raumaufteilung

Saal	qm	Stuhlreihen	Bankett	Gala	U-Form	Parlamentarisch
Venezianischer Saal	340	200	200	140	60	108

Dazu gehören jeweils Akkreditierungs- und Garderobenbereiche sowie Toilettenanlagen.
Der Venezianische Saal verfügt bereits über eine integrierte Bühne und eine Leinwand.

Gerling Quartier

Der Venezianische Saal

- 1 Venezianischer Saal
- 2 Venezianischer Gang
- 3 Bar

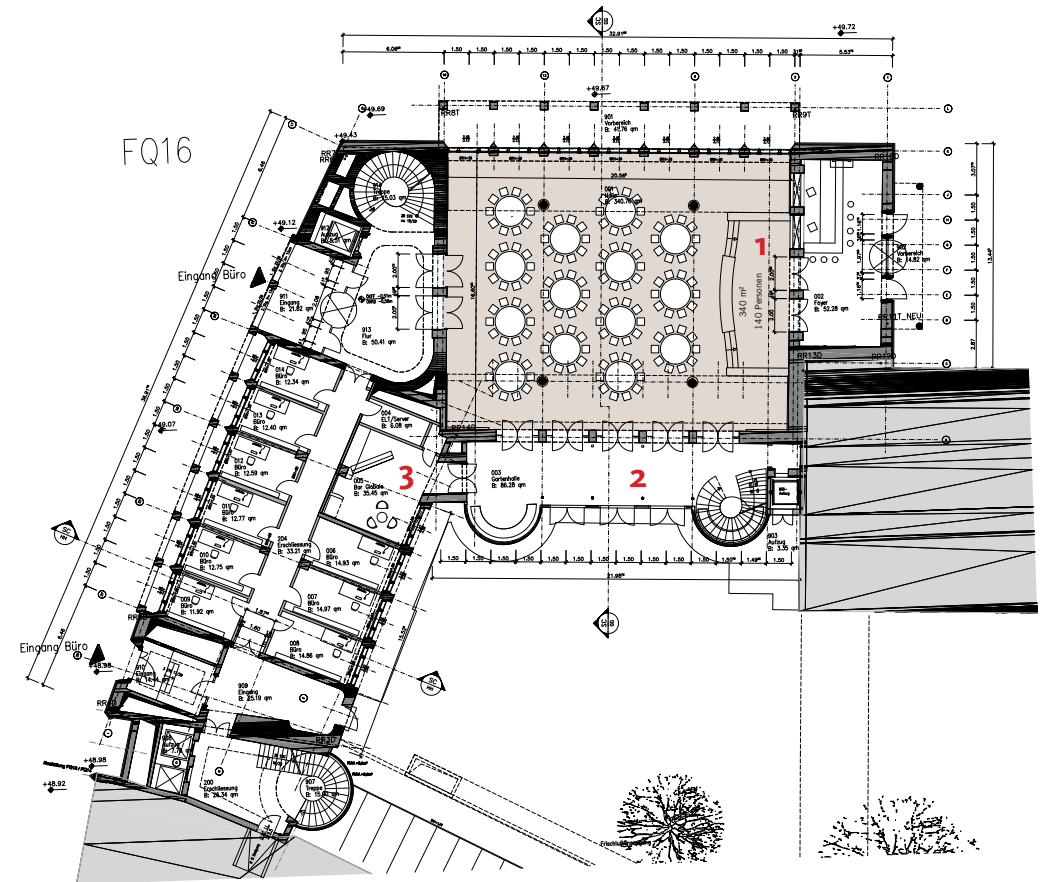

Gerling Quartier

Der venezianische Saal

Empfang

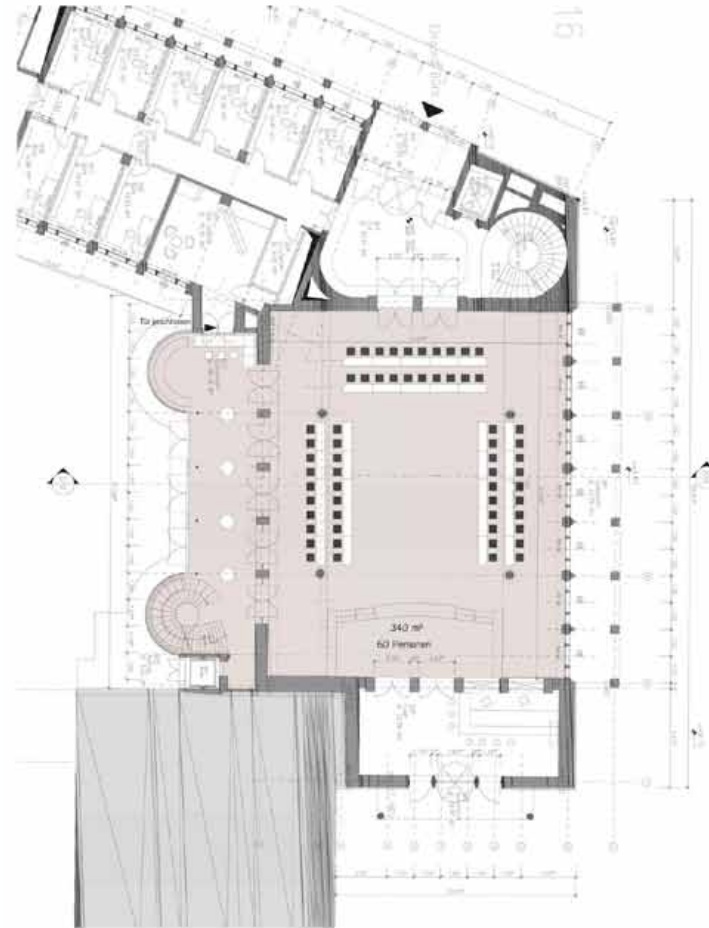

venezianischer Saal - U-Form



Gerling Quartier

Der venezianische Saal

Empfang

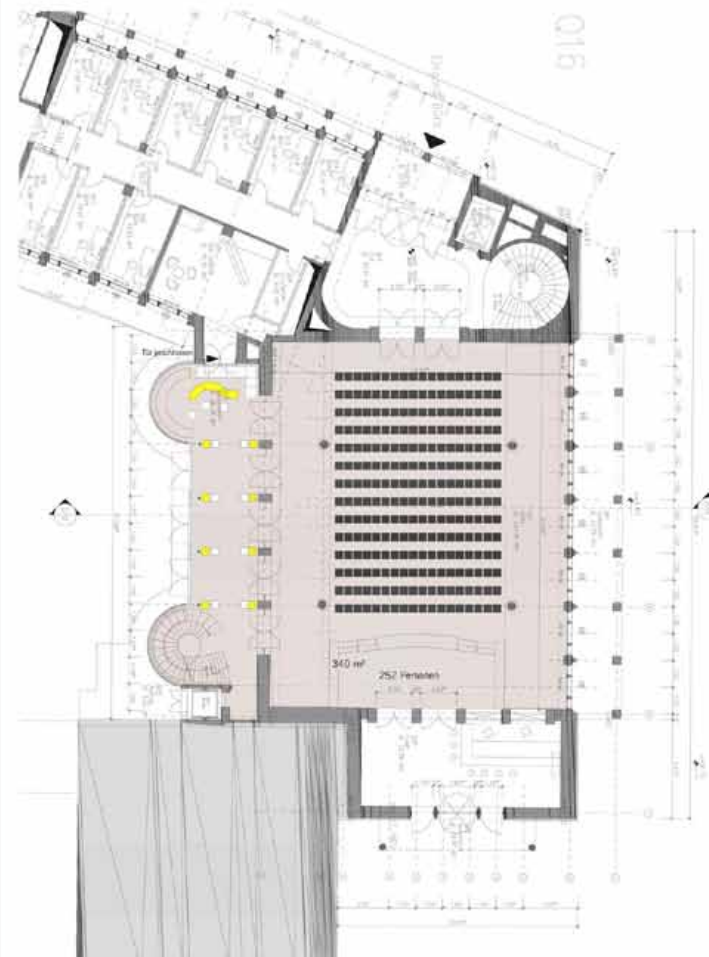

venezianischer Saal - Reihenbestuhlung

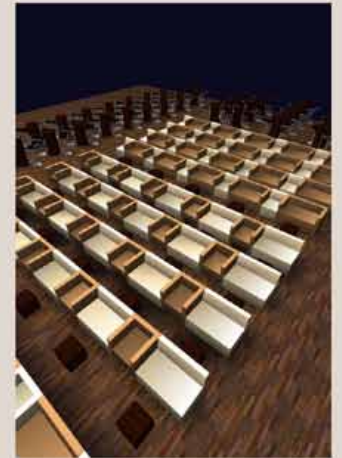

Gerling Quartier

Der venezianische Saal

Empfang

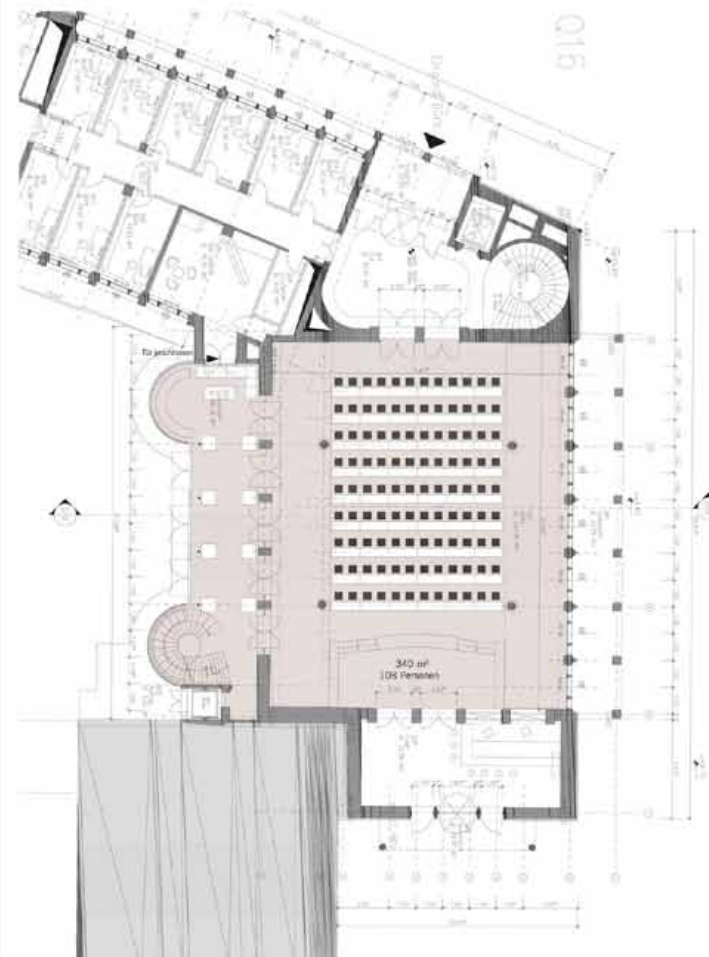

venezianischer Saal - Parl. Bestuhlung



Gerling Quartier

Der venezianische Saal

Empfang

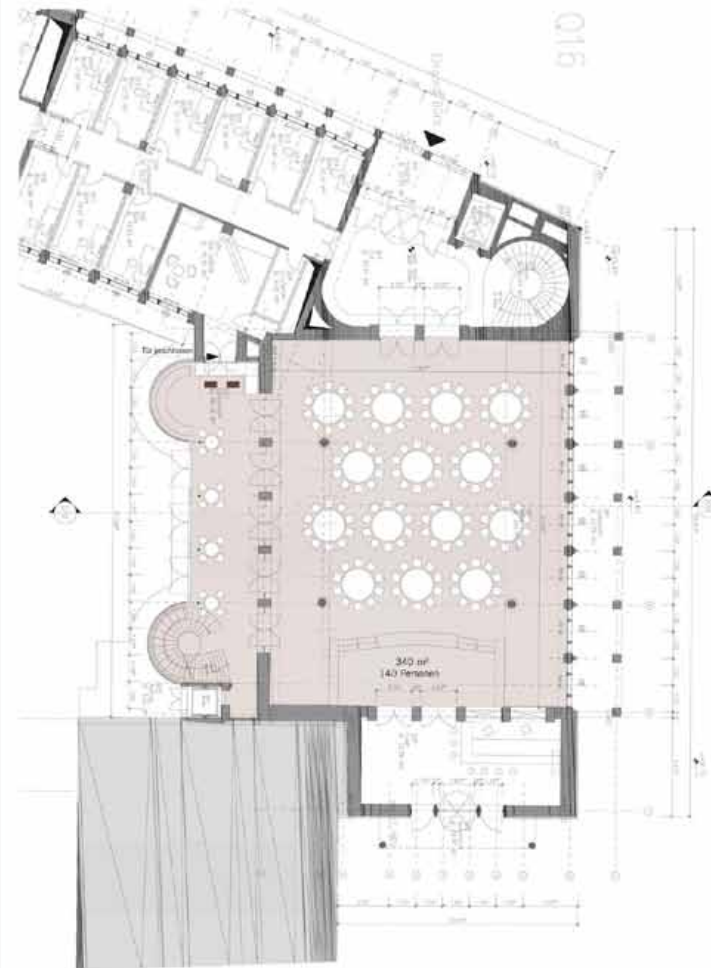

venezianischer Saal - Gala



Gerling Quartier

Der venezianische Saal

Empfang

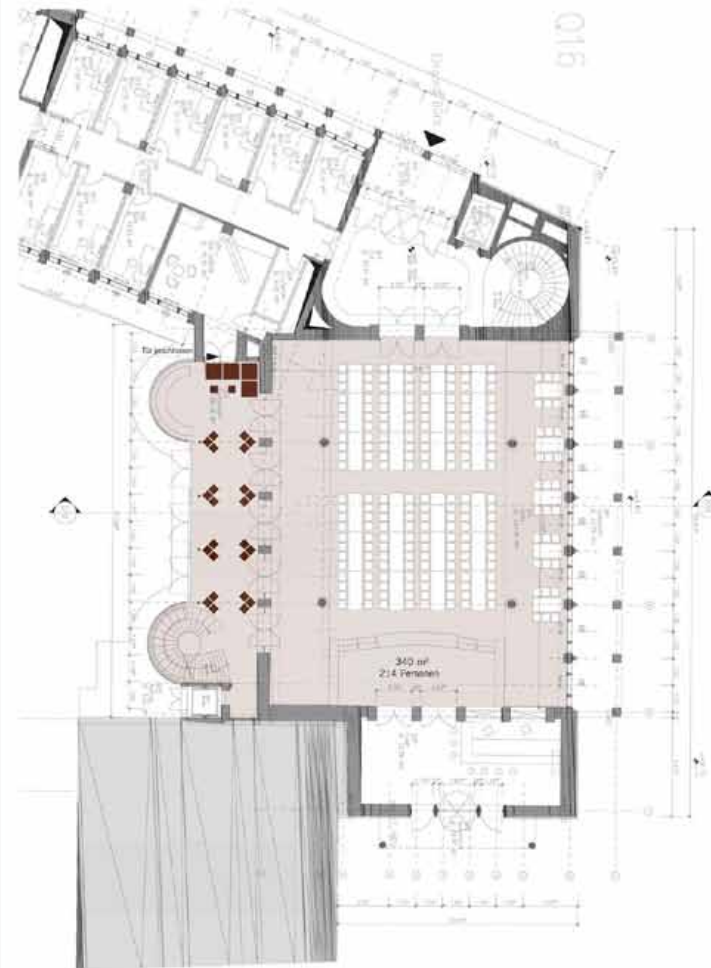

venezianischer Saal - Bankett



Referenzen

Avantgarde	E.ON AG	NEXT ID GmbH	Sparkassen-Kulturstiftung Rheinland
AXA Versicherung	Egon Zehnder International	Nestlé Purina Petcare Deutschland	Stadtwerke Düsseldorf
ARAIA GmbH	Engbers GmbH	Schmidt & Kaiser	Ströer Out-of-Home Media AG
BMW	ews-Textilvertrieb GmbH & Co. KG	Nissan Deutschland	Team Gerolstein Präsentation
Bosch Rexroth	Gerolsteiner Brunnen GmbH	Nissan Center Europe	Tango Events
Boston Consulting Group	Grimme Akademie	Park Hotel Euskirchen	Telekom Service Akademie
Cater des Jahres - Catering Inside	gfu - consult	Passepartout - Philipp Morris	ThyssenKrupp Academy
Crusult GmbH	HSBC Trinkaus & Burkhardt AG	Procter & Gamble	T-Mobile Deutschland GmbH
Daniels Moden	IKEA	Pharm - Allergan GmbH	T-Systems
Daimler Chrysler AG	Interbrand Zintzmeyer & Luz	Pleon Deutschland	T - Punkt Vertriebsgesellschaft
Deutsche Post AG	itk group Berlin	Rotary Club Euskirchen	Uned AG
Drillisch AG	Itelligence AG	Rotary Club Bonn Süd-Bad Godesberg	Vodafone
Drive & Fun GmbH	Kölner Kliniken	Ratioparts	VOK DAMS Gruppe
Dederichs Industriebedarf	Kölner Stadtanzeiger	Rennstall Recke	Volkswagen AG
DB Direkt	Kreissparkasse Euskirchen	Robert Ley	WDR
Deloitte Consulting	Kunsthaus Lempertz Köln	RWE Systems AG	WMF
Deutsche Telekom AG	Lekkerland GmbH & Co. KG	REWE - Group	ZDF
Deutsche Bank AG	Live academie HDI gerling	REWE - Touristik	
Deutsche Welle	Mercedes Benz	Santander Bank	
DEVK Versicherung	Natus GmbH & Co. KG	Soptim AG	



Vielen Dank für Ihre Aufmerksamkeit.

Kontaktdaten:

lemonpie Eventmanagement und Catering GmbH

Raderberggürtel 40

50968 Köln

Geschäftsführende Gesellschafter: Nicola und Johannes Molderings

+49 (0) 2251 9291899 Telefon

+49 (0) 2251 9291979 Telefax

+49 (0) 173 9811566 Mobiltelefon

molderings@lemonpie.de

www.lemonpie.de